

A/vou 74.

Date: Friday, October 16, 2020, 10:28 AM GMT+3

ΔΗΜΟΣ ΜΟΞΧΑΤΟΥ - ΤΑΥΡΟΥ  
ΔΗΜΟΤΙΚΗ ΚΟΙΝΟΤΗΤΑ ΜΟΞΧΑΤΟΥ  
ΑΡΙΘ. ΠΡΩΤ. .... 17568 .....  
ΜΟΞΧΑΤΟ 22-10-2020

**διανομή αερίου**  
 ΑΤΤΙΚΗΣ  
 ΕΤΑΙΡΕΙΑ ΔΙΑΝΟΜΗΣ ΑΕΡΙΟΥ ΑΤΤΙΚΗΣ & Α.

26/10/2020

1. T. + D. ON

2. 4. T. Eff. Zwick

20. Zwick Säure

2/11/20



**διανομή αερίου**  
ΑΤΤΙΚΗΣ  
ΕΤΑΙΡΕΙΑ ΔΙΑΝΟΜΗΣ ΑΕΡΙΟΥ ΑΤΤΙΚΗΣ

Αθήνα, 14 Οκτωβρίου 2020  
Αριθμός Πρωτ.: 270178942

Προς : Δήμο Μοσχάτου-Ταύρου  
Γραφείο Δημάρχου  
Αδαμάντιου Κοραή 36  
18345 Μοσχάτο

Υπόψη κ. Ανδρέα Γ. Ευθυμίου, Δημάρχου Μοσχάτου-Ταύρου

**Θέμα:** Εγκατάσταση Αγωγών Φυσικού Αερίου και Σταθμού Διανομής Φυσικού Αερίου 19/4 bar

Αγαπητέ κ. Δήμαρχε,

Σας ενημερώνουμε ότι η ΕΔΑ Αττικής στα πλαίσια της συνεργασίας της με τον Δήμο Μοσχάτου Ταύρου έχει αποφασίσει, την ενίσχυση των ήδη υπαρχόντων δικτύων Φυσικού Αερίου στην ευρύτερη περιοχή του Μοσχάτου με την εγκατάσταση ενός (1) Υπέργειου Σταθμού 19/4 bar.

Κατόπιν αυτοψίας που διενεργήσαμε στην περιοχή ενδιαφέροντος για την εγκατάσταση του σταθμού διανομής φυσικού αερίου προτείνουμε, με την παρούσα επιστολή, τη θέση εγκατάστασης η οποία κρίνεται κατάλληλη. Η προτεινόμενη θέση αποτυπώνεται και ξεχωριστά στο συνημμένο απόσπασμα σχεδίου:

**1. Προτεινόμενη Θέση Σταθμού 58-01**

Βρίσκεται σε χώρο Πρασίνου στην οδό Ιλισσού που ορίζεται από τις οδούς Άνδρου, Μακεδονίας και Πάτμου και πιο συγκεκριμένα στο κάτω άκρο αυτής όπως φαίνεται στο συνημμένο σκαρίφημα 1.

Ο σταθμός διανομής απαιτεί μια έκταση περίπου 30m<sup>2</sup> και αποτελείται μόνο από μηχανικά μέρη καθώς ουσιαστικά πρόκειται για έναν υποβιβαστή της πίεσης του φυσικού αερίου ώστε να μπορεί να γίνει η διανομή του εντός του αστικού ιστού και ένα μετρητή για τις διερχόμενες ποσότητες φυσικού αερίου της περιοχής. Περιμετρικά τοποθετείται κατάλληλη περίφραξη εντός της οποίας τοποθετούνται οι δύο μεταλλικές καμπίνες του Σταθμού Διανομής και του τηλεπικοινωνιακού pillar για την καταγραφή και αποστολή των δεδομένων και των μετρήσεων του σταθμού. Επισυνάπτονται ενδεικτικές φωτογραφίες υφιστάμενων Σταθμών Διανομής καθώς και τυπικών σχεδίων προκειμένου να έχετε μια καλύτερη εκτίμηση της κατασκευής.

Σας διαβεβαιώνουμε ότι θα καταβληθεί κάθε προσπάθεια προκειμένου να ελαχιστοποιήσουμε την όχληση των περιοίκων στο ελάχιστο και θα λάβουμε κάθε μέριμνα για προσεκτική εκτέλεση των εργασιών. Παρακαλούμε όπως έχουμε τη δική σας έγκριση για τα ανωτέρω προκειμένου να προχωρήσουμε στον προγραμματισμό για την εγκατάσταση του σταθμού στην παραπάνω προτεινόμενη θέση.



ΕΤΑΙΡΕΙΑ ΔΙΑΝΟΜΗΣ ΑΕΡΙΟΥ ΑΤΤΙΚΗΣ Μ.Α.Ε.

9 Κεντρικά Γραφεία: Λεωφ. Σ. Βενιζέλου 11 & Σερρών, 14123 Λυκόβруση 4, +30 2130892000 ☎ +30 2130892020 @ www.edaattika.gr  
Έδρα: Δήμος Λυκόβруση - Περίωτα, Γ.Ε.ΜΗ.: 004442001000



ΣΕΛΙΔΑ 1 ΜΙΤΟ 2





**διανομή αερίου**  
**αττικής**  
ΕΤΑΙΡΕΙΑ ΔΙΑΝΟΜΗΣ ΑΕΡΙΟΥ ΑΤΤΙΚΗΣ

Θα θέλαμε να σας ευχαριστήσουμε για τη μέχρι σήμερα συνεργασία σας και παραμένουμε στη διάθεσή σας για οποιαδήποτε συμπληρωματική πληροφορία ή διευκρίνιση.

Με εκτίμηση,

IOANNIS  
NTROUKAS  
2020.10.15 15:46:06  
+03'00'

Ιωάννης Ντρούκας  
Διευθυντής Ανάπτυξης Υποδομών



Συνημμένα : 3

- Φωτογραφία εγκατεστημένου σταθμού διανομής 19/4
- Τυπικό υπόδειγμα σταθμού διανομής MR 19/4bar
- Εποπτικό σχέδιο ενδεικτικής θέσης σταθμού διανομής 19/4 για τον 58-01

Εσωτερική Διανομή:

κ. Χ. Σκουλίδα, Διευθυντή Δραστηριοτήτων Τεχνικών Υπηρεσιών  
κ. Β. Βασιλείου, Διευθυντή Λειτουργίας και Συντήρησης Δικτύου  
κ. Α. Κουφής, Διευθυντή Σχεδιασμού Υποδομών & Προγραμματισμού



ΕΤΑΙΡΕΙΑ ΔΙΑΝΟΜΗΣ ΑΕΡΙΟΥ ΑΤΤΙΚΗΣ Μ.Α.Ε.

9 Κεντρικά Γραφεία: Λεωφ. Σ. Βενιζέλου 11 & Σερρών, 14123 Λυκόβруση Τ. +30 2130882000 ☎ +30 2130882020 @www.edaattikis.gr  
Έδρα: Δήμος Λυκόβруση - Πεύκης, Γ.Ε.ΜΗ.: 004442001000



ΣΕΛΙΔΑ 2 ΑΠΟ 2

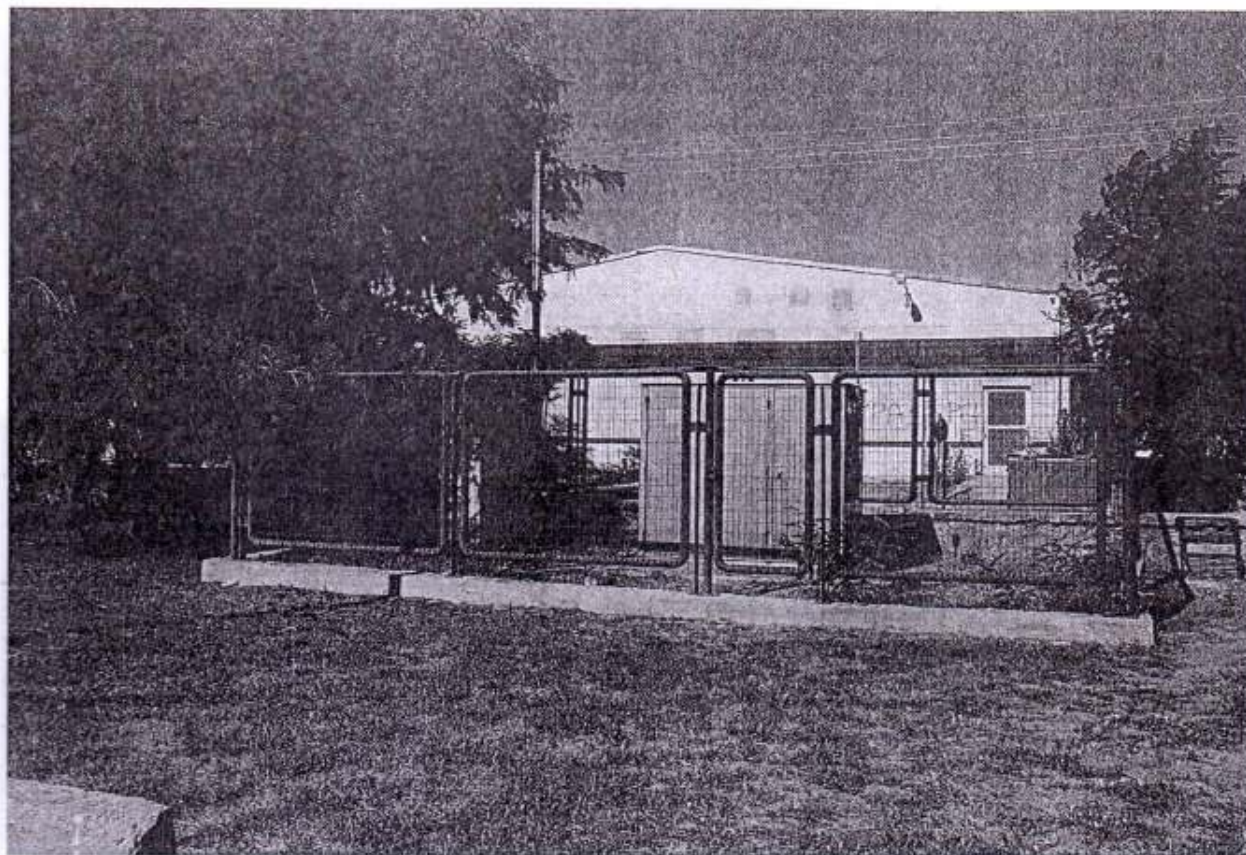

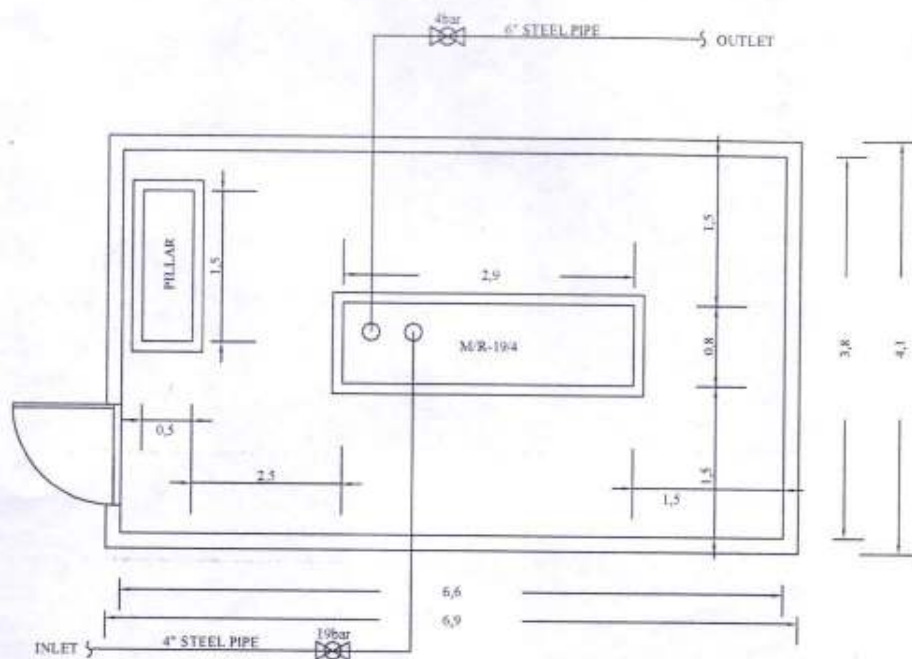

<div>  <div> <div>ΤΥΠΙΚΟ ΥΠΟΔΕΙΓΜΑ ΣΤΑΘΜΟΥ</div> <div>ΔΙΑΝΟΜΗΣ Μ/Ρ 194 bar</div> </div> </div>		
ΑΡ. ΣΧΕΔΙΟΥ	ΚΑΤΩΦΗ	ΗΜΕΡΟΜΗΝΙΑ
ΣΤ.1-1286	ΚΑΘΗΚΑ	18/10/2015



[illegible]